

FILLOX[®]

Viktig informasjon etter at du har
tatt leppefiller

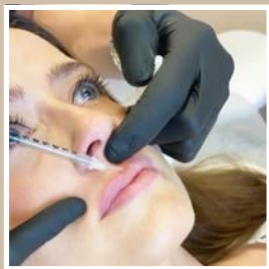

Normal utvikling av leppene etter fillerbehandling:

Dag 1 - 4:

Du må forvente mye hevelse i leppene de første dagene. Det første filleren gjør når den kommer inn i leppene er å begynne å trekke til seg væske og den vil hos noen kjennes litt hard og klumpete.

I denne perioden kan leppene både bli litt asymmetriske, få blå flekker (hematomer) og kjennes litt uregelmessige å ta på.

Dette er en normal prosess som avtar etter få dager.

Årsaken kan variere på grunn av ulike faktorer som:

- Hvilke typer produkt som er brukt i behandlingen (-ingen av våre produkter lager mye hevelse).
- Individuelle variasjoner, da noen av oss hovner mer opp enn andre.
- Hvilken teknikk som brukes, da flere injeksjonspunkter ofte fører til mer hevelse.

Dag 5 - 28:

Dette er tiden hvor leppefilleren integrerer seg med vevet i leppene dine og den vil slutte å kjennes hard ut. Alt som måtte ha vært der av små klumper vil også forsvinne.

Filleren kjennes nå ut som om den er en del av dine egne lepper og du skal mot slutten av denne perioden oppleve at leppene dine både er myke og har den formen du ønsker.

Mot slutten av denne perioden kan det også være aktuelt å fylle på litt mer filler i leppene da vi nå ser den endelige formen.

Vi på Fillox ønsker å fylle på små mengder i flere omganger enn å fylle på mye filler første gangen, for å få et bedre og mer naturlig resultat.



FILLOX[®]

Når er det aktuelt å fjerne fillerene:

- Hvis du har store mengder filler før du kommer til oss for å få filler så ønsker vi gjerne at du fjerner fillerene før vi setter inn ny. Dette vil sikre deg et mye bedre og naturlig resultat.
- Vi fjerner ikke filler i leppene som er satt hos Fillox de siste 21 dagene. Dette fordi det å fjerne filler før vi ser det endelige resultatet er kontraindisert.
- Ønsker man å fjerne filler innenfor 21 dager så må man betale dette selv.
Har du et kosmetisk skjemmende resultat etter 21 dager som kan relateres til behandlingssvikt så fjerner vi selvfølgelig fillerene gratis.

Fillox hever kvaliteten og stoltheten i bransjen.

Ofte stilte spørsmål:

Hvorfor blir leppene hovne etter filler?

Dette hender fordi filleren består av en gelé som trekker til seg væske, noe som får vevet til å hovne opp de første dagene.

Er det farlig å være blå på leppene etter filler?

I 99% av tilfellene er det ikke farlig.

Dette er svært normalt og kan oppstå bare kort tid etter behandling. Det som skjer er at man får blødning i veldig små årer i leppene, noe som gjør at det dannes små blodansamlinger. Disse kan så gi en mørk blåfarge på leppene. Blåfargen vil forsvinne i løpet av 2-7 dager.

Er det normalt og ha mye smerter etter å ha tatt leppefiller?

Når vi injiserer filler i leppene så opplever mange litt smerte. Smerten avtar etter behandlingen da filleren ofte inneholder lokalbedøvelse. Det er helt normalt å ha litt såre og ømme lepper etter behandling.

Opplever du veldig sterke smerter i timene etter behandling så er det ønskelig at du kontakter oss.

Kan jeg røyke eller snuse etter leppefiller?

Du kan røyke sigaretter etter du har tatt leppefiller, men du skal helst unngå snus de første 48 timene for å unngå at leppefilleren flytter på seg.

Burde jeg massere leppene etter jeg har fått filler?

Vi masserer leppene dine når behandlingen er ferdig. Dette gjør vi for å sikre at leppene dine ikke har noen klumper, har blitt symmetriske og fått lik mengde filler på sidene. Du trenger derfor ikke å massere leppene selv. Filleren vil kjennes hard de første timene og det er derfor fordelaktig å ta minst mulig på den.

Hvor lenge må jeg vente etter å ha fjernet filleren før jeg kan sette inn ny?

Vi ber alltid våre kunder om å vente 10-14 dager etter fjerning av filler, før vi setter inn ny.

Hva gjør jeg hvis jeg er redd noe er galt?

Fillox har som eneste klinikk i Norge, 24 timers åpen akuttefon til erfaren estetisk lege i Oslo.

Denne telefonen er bemannet 24/7, hele året.

Trenger du akutt bistand ordner vi også dette.

☎ Akuttefon: 484 80 700

Årsaker til å ringe akuttefonen kan f.eks. være:

- Kraftige smerter som oppstår etter leppefilleren (kontakt oss alltid uansett i slike tilfeller).
- Nummenhet som vedvarer i flere dager.
- Kraftig hevelse som i en allergisk reaksjon som vedvarer.

 484 80 700

 kontakt@fillox.no

FILL
OX®

FILLOX®

FILLOX.NO